

**Album**  
DE  
**MUSICAS NACIONAES**  
**PORTUGUEZAS**

CONSTANDO DE

*Cantigas e Tocatas usadas nos diferentes Districtos e Comarcas  
das Provincias da Beira Traz-os Montes e Minho*

ESTUDADAS MINUCIOSAMENTE E TRANSCRIPTAS NAS RESPECTIVAS LOCALIDADES

POR

**J. A. RIBAS**

151 N. 1 ACHULA da Comarca de Penafiel  
152 .. 2 VAREIRA do Conselho de Louzada  
153 .. 3 O TROLHA d'AFIFE  
154 .. 4 AS PENEIRAS  
155 .. 5 MARIQUINHAS MEU ANOR.....  
156 .. 6 O REGADINHO .....

157 N. 7 A RAPTADA ou o Carneleiro do Montego  
158 .. 8 O FADO ATROADOR de Coimbra .....

159 .. 9 ACHULA do Conselho d'Amaraute .....

160 .. 10 MANOEL TÃO LINDAS MOÇAS .....

161 .. 11 A IRIANA d'ALDEA Cantiga de Villa Real

162 .. 12 O FADO Rigoroso .....

PORTO

VILLA NOVA, FILHOS & COMP.

Rua de S<sup>ta</sup> Thereza, 26.

PER 1/1 A.

H 1384299  
CB 4829731

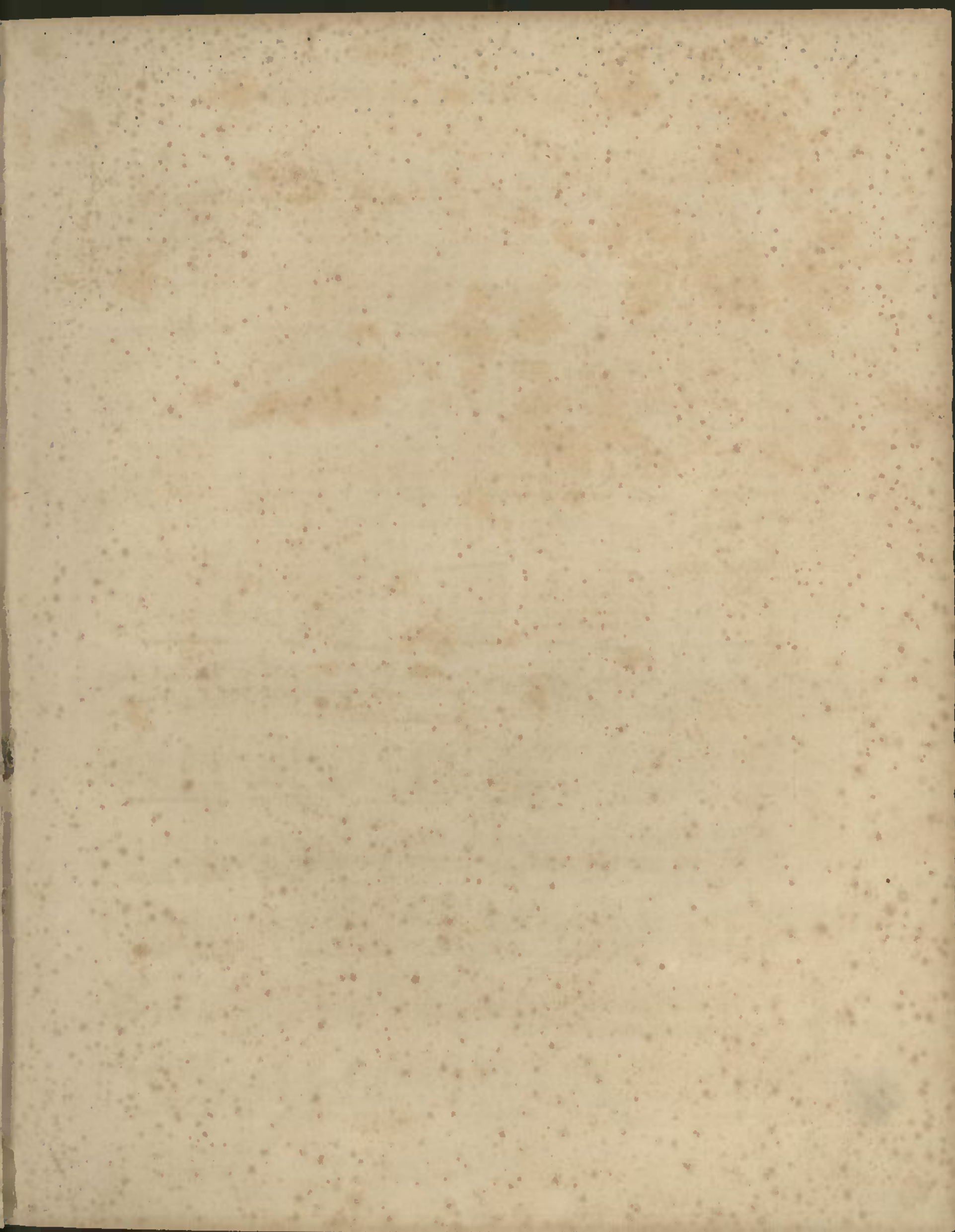

# A CHULA DA COMARCA DE PENAFIEL

Allegre e brincalhão.

N.º 1

PIANO.

# BAREIRA DO CONSELHO DE LOUZADA

Allegre e esvelto.

Nº2.

PIANO.

# ALBUM

DE

## MUSICAS NACIONAES PORTUGUEZAS

CONSTANDO DE

CANTIGAS E TOCATAS USADAS NOS DIFFERENTES DISTRICTOS E COMARCAS  
DAS PROVINCIAS DA BEIRA, TRAZ-OS-MONTES E MINHO,

ESTUDADAS MINUCIOSAMENTE E TRANSCRIPTAS NAS RESPECTIVAS LOCALIDADES

J. A. RIBAS

- 151 N. 1 A CHULA da Comarca de Penafiel p.<sup>o</sup> Piano  
152 " 2 BAREIRA do Conselho de Louzada " "  
153 " 3 O TROLHA da FIFTA Canção de Vianna, p.<sup>o</sup> Canto  
154 " 4 AS PENEIRAS Cantiga de Vizeu " "

Preço d'assignatura, por cada 12 numeros 1920 reis.

PORTO

Edit: VILLA NOVA, FILHOS & C.<sup>a</sup> Rua de S.<sup>ta</sup> Thereza

# O TROLHA DA FIFFA

CANÇÃO DE VIANNA DO CASTELLO

Nº 3

*Allegre e marcial.*

CANTO

PIANO

*com sentimento*

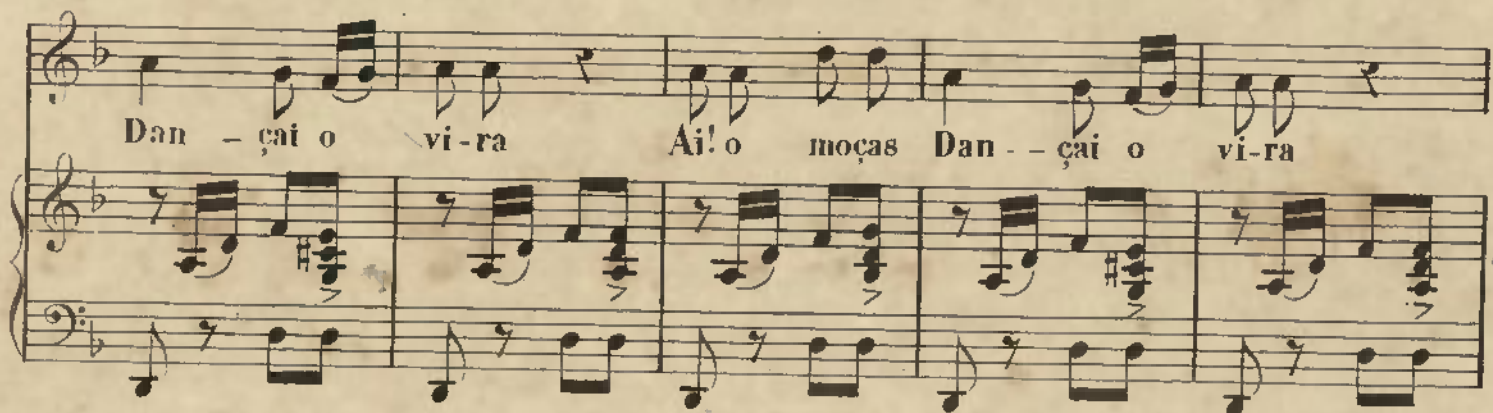
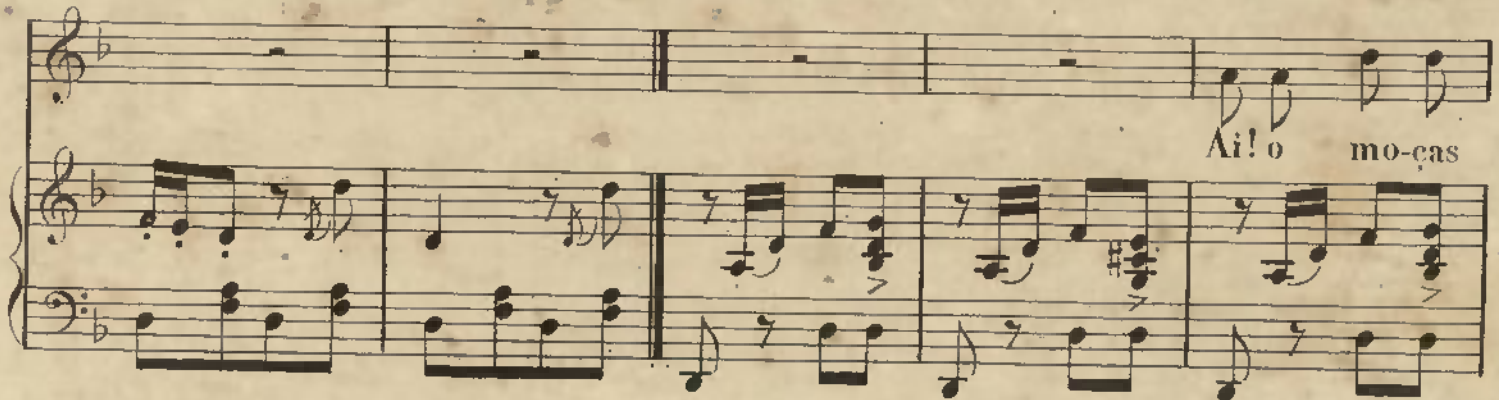
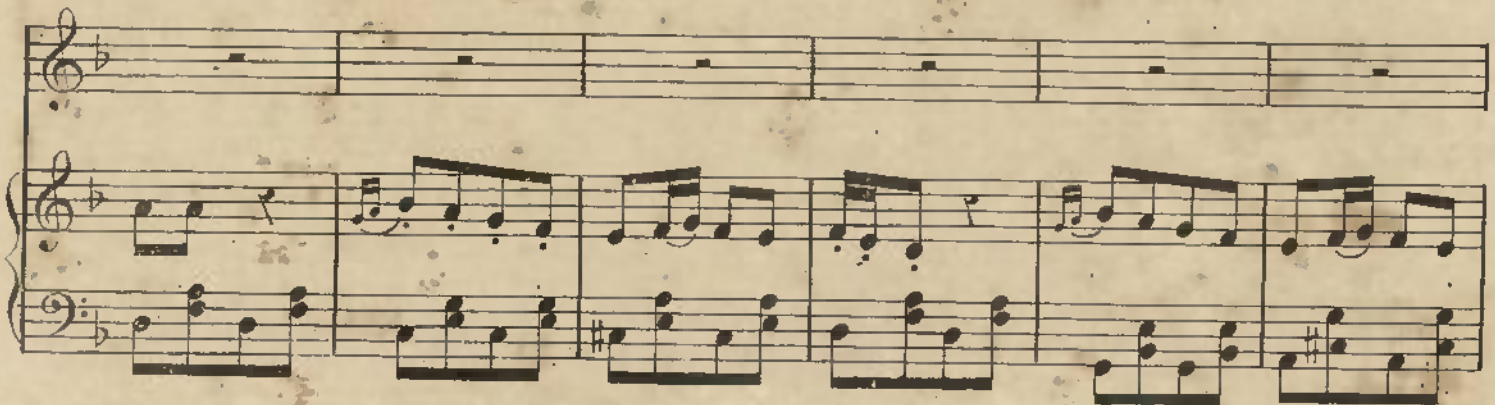
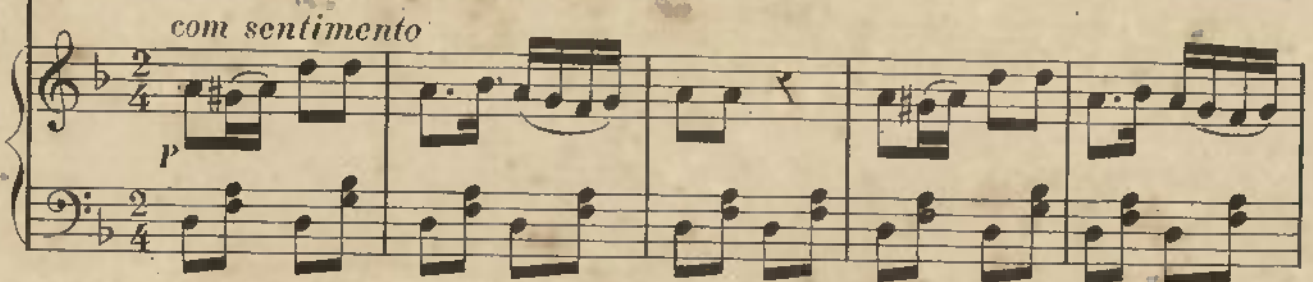

Ai! que la vem a vi - ra - - #cao Ai! que la vem a vi - ra -

*Estrilho.*  
#cao O - ra - vi - ra vi - ra Na fo - lha da ca - na

O - ra vi - ra vi - ra Na fo - lha da ca - na Sou um pobre tro - lha

Ve - - uho de # Vian - na Sou um po - bre tro - lha Ve - - nho de # Vian - na D.C.

2ª

Ai! cachopas  
Mais vira, vira,  
Ai! que chegou  
A viração.

Ora vira, vira &ª

3ª

Ai! meninas  
Vira que vira,  
Já sopra além  
A viração.

Ora vira, vira &ª

4ª

Ai! amores  
Vira, revira;  
Que já se foi  
A viração.

Ora vira, vira &ª

# ALBUM

DE

## MUSICAS NACIONAES PORTUGUEZAS

CONSTANDO DE

CANTIGAS E TOCATAS USADAS NOS DIFFERENTES DISTRICTOS E COMARCAS  
DAS PROVINCIAS DA BEIRA, TRAZ-OS-MONTES E MINHO,

ESTUDADAS MINUCIOSAMENTE E TRANSCRIPTAS NAS RESPECTIVAS LOCALIDADES

# J. A. RIBAS

- 151 N. 1 A CHULA da Comarca de Penafiel p.<sup>o</sup> Piano  
152 „ 2 BAREIRA do Conselho de Louzada „  
153 „ 3 O TROLHA da FIFFA Canção de Vianna, p.<sup>o</sup> Canto  
154 „ 4 AS PENEIRAS Cantiga de Vizeu „

Preço d'assignatura, por cada 12 numeros 1920 reis.

PORTO

Edit: VILLA NOVA, FILHOS & C.<sup>o</sup> Rua de S.<sup>ta</sup> Thereza

# AS PENEIRAS

CANTIGA DE VIZEU

Nº 4

*Allegro vivo* & *Ritornello.*

Canto

PIANO

The third system continues the vocal line and piano accompaniment. The vocal line has lyrics: "ri - so e des - dem As pe - nei-ras nos olhos tem si - do".

mais en - ten - di - do Tem pe - nei - ras nos o - lhos tam - bem

*Estrivilho.*

Ai! quem me dá de prenda um ri - so as - sim Ai! que me ma - tas! que mor - res não

*Final* ✱ *Final* ✱ *Fim*

morras por mim, mim *Fim*

2ª

O amante mais terno, e mavioso  
 Mil carinhos fazendo ao seu bem,  
 Quando julga que é só o ditozo,  
 É peneira nos olhos que tem

Ai! quem me dá 2ª.

3ª

O janota que em manta se abaffa  
 A fingir que tem frio e não tem  
 É pateta, e bem pode gabar-se  
 Ter peneira nos olhos também.

Ai! quem me dá 3ª.

**Album**  
DE  
**MUSICAS NACIONAES**  
**PORTUGUEZAS**

CONSTANDO DE

*Cantigas e Tocatas usados nos differentes Districtos e Comarcas  
das Provincias da Beira Tranc-os Montes e Minho*

*ESTUDADAS MINUCIOSAMENTE e TRANSCRIPTAS NAS RESPECTIVAS LOCALIDADES*

POR

**J. A. RIBAS**

151 IV. 1 ACHULA da Comarca de Penafiel  
152 ,, 2 VAREIRA do Conselho de Louzada  
153 ,, 3 O TROLHA d'AFIE .....  
154 ,, 4 AS PENEIRAS  
155 ,, 5 MARIQUINHAS MEU AMOR .....  
156 ,, 6 O REGADINHO .....

PORTO

VILLA NOVA, FILHOS & COMP.<sup>ª</sup>

Rua de S<sup>ta</sup> Thereza, 26.

# MARIQUINHAS MEU AMOR

CANTIGA D'AROUCA.

All<sup>o</sup> moderado

N<sup>o</sup> 5

CANTO.

PIANO

-gar tri-bu-to a mo-da Não fo-gem por mais que fação. De pagar tri-bu-to a

moda Não fo - gem por mais que fação.

*SOLO*  
*delicado*

Ma-ri - quinhas, meu a - mor, Bem fe - liz po-de-ras ser se co-

*pp*

ESTRIBILHO.

-mi - go p'ra a Ci - da - de Tu qui - ze - ras ir vi - - ver. Ma - ri -

*vagaroso*      *Reposta.*      1.<sup>o</sup> Tempo.      *D. C.*

-qui - nhas meu A - mor Vens ser mi - nha? Não Se - nhor!

*pp*      *F* 1.<sup>o</sup> Tempo      *D. C.*

2.<sup>a</sup>

Venho visto tanta cousa,  
Que me faz arrijar,  
De ficar defeluzoso  
Se cahir em me casar.

Mesmo que verdade seja,  
Não me devo acabrunhar,  
Por um barco s'hir ao fundo  
Ninguém deixa d'embarcar.

Estrilho.

Mariquinhas, meu amor,  
Que me dizes? Não senhor!

3.<sup>a</sup>

Se tu és Rainha aqui,  
Rainha da formosura,  
Vem a sê-o lá na cidade,  
Verdade é como escriptura.

Em lugar d'espas roupinhas  
De setim teris vestidos,  
Luvás, leques e sombrinhas,  
Piccos chales bem tecidos.

Estrilho.

Mariquinhas, meu amor,  
Vens commigo? Não senhor!

**Album**  
DE  
**MUSICAS NACIONAES**  
**PORTUGUEZAS**

CONSTANDO DE

*Cantigas e Tocatas usadas nos diferentes Districtos e Comarcas  
das Provincias da Beira Traz-os-Montes e Minho*

*ESTUDADAS MINUCIOSAMENTE e TRANSCRIPTAS NAS RESPECTIVAS LOCALIDADES*

POR

**J. A. RIBAS**

151 N. 1 A CHULA da Comarca de Penafiel  
152 „ 2 VAREIRA do Conselho de Louzada  
153 „ 3 O TROLHA d'AFIFE .....  
154 „ 4 AS PENEIRAS .....  
155 „ 5 MARIQUINHAS MEU AMOR .....  
156 „ 6 O REGADINHO .....

PORTO

VILHA NOVA, FILHOS & COMP.<sup>ª</sup>

Rua de S<sup>ta</sup> Thereza, 26.

# O REGADINHO

DE S. MAMEDE D'INFESTA, ARRABALDE do PORTO

Nº 6

Allegre e chulado.

VOZ.

PIANO:

canto

4 7784220  
004822974

Agoa le-va o re-ga - di - nho Vai re - gar o al - mei - rão

Vira par, e tro-ca par Vi - ra - te p'ra aqui Jo - ão.

D.C.

D.C.

2.<sup>a</sup>

Quanto a rosa é mais bonita,  
 Cantos mais espinhos tem;  
 Ceus felizes tem-me preso,  
 Só a ti eu quero bem.

Agoa leva o regadinho,  
 Vai regar o alecrim;  
 Vira par, e troca par,  
 Vira-te p'ra aqui, Joaquim.

3.<sup>a</sup>

Nós já somos conhecidos,  
 Como antigos conversados;  
 Tu és uma felicidade,  
 Tu tens sido os meus peccados.

Agoa leva o regadinho,  
 Vai regar o arcepreste;  
 Vira par, e troca par,  
 Vira-te p'ra aqui, Silvestre.

4.<sup>a</sup>

O nosso Cura zangado  
 Minha mãe já repreendeu;  
 Isto não é vida assim,  
 Vir-te lá, arnego-te eu!

Agoa leva o regadinho,  
 Vai regar o moscatel;  
 Vira par, e troca par,  
 Vira-te p'ra aqui, Abaúl.

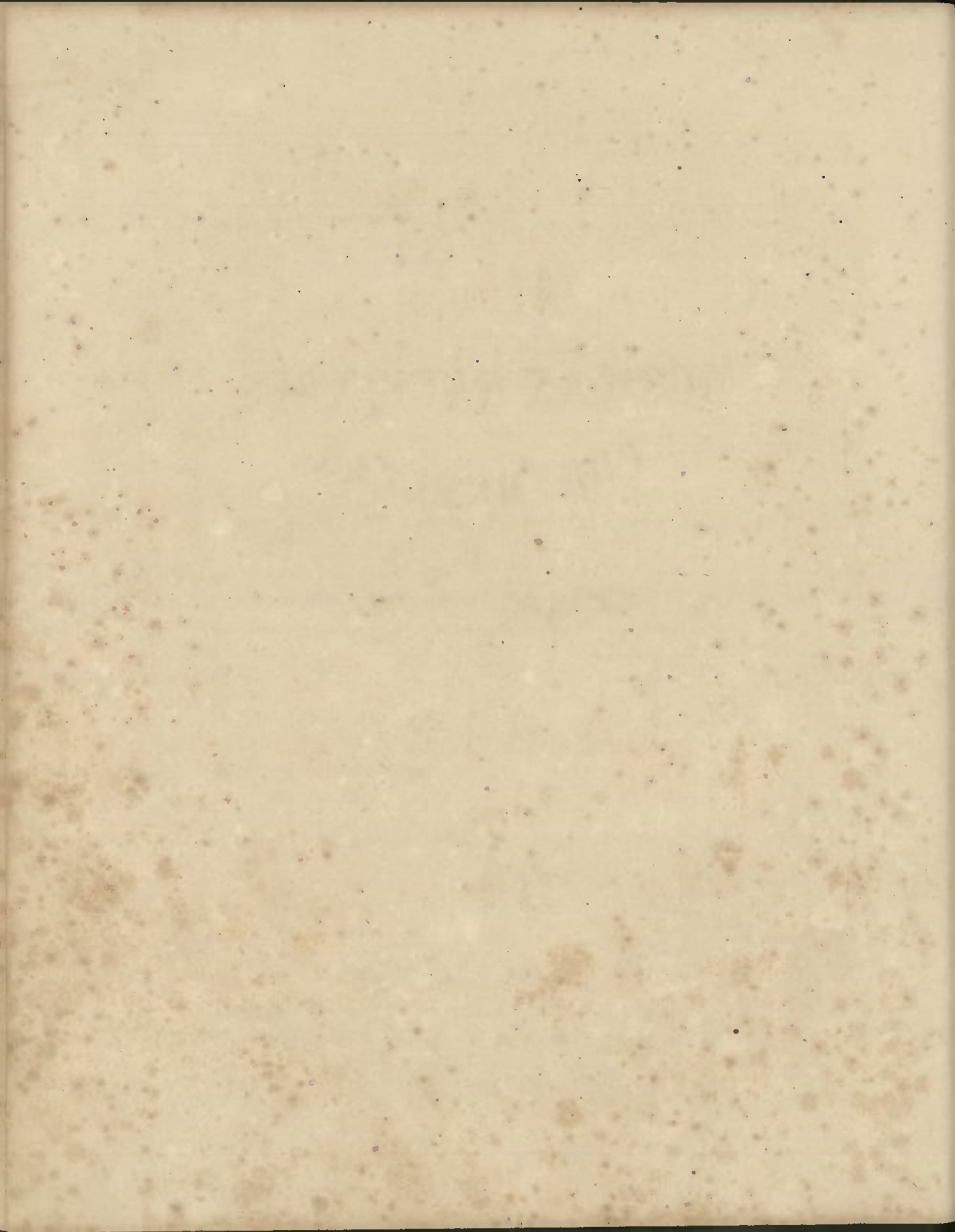

**Album**  
DE  
**MUSICAS NACIONAES**  
**PORTUGUEZAS**

CONSTANDO DE

*Cantigas e Tocatas usadas nos differentes Districtos e Comarcas  
das Provincias da Beira Traz-os Montes e Minho*

ESTUDADAS MINUCIOSAMENTE E TRANSCRIPTAS NAS RESPECTIVAS LOCALIDADES

POR

**J. A. RIBAS**

151 N. 1 ACHULA da Comarca do Penafiel  
152 " 2 VAREIRA do Conselho de Louzada  
153 " 3 OTROIHA d'AFIFE  
154 " 4 AS PENFIRAS  
155 " 5 MARIQUINHAS MEU AMOR  
156 " 6 O REGADINHO

157 N. 7 A RAPTADA ou o Caravelheiro do Mondego  
158 " 8 O FADO ATROADOR de Coimbra

PORTO  
VILLA NOVA, FILHOS & COMP.  
Rua de S<sup>ta</sup> Thereza, 26.

# A RAPTADA OU O CARAVELLEIRO DO MONDEGO.

N.7

CANTO

PIANO.

Tempo Moderado

*Ligado sempre*

*pp*

*pp*

A - ti - rei com a penn'ao

ar ca-hiu no chão fez um es-se A - ti - rei com a penn'ao ar ca-hiu

no chão fez um es-se An-de la por ond'an-dar nunc'o meu amor m'es-

quece au-de la por ond'an - dar nunc'o meu a-mor m'es-quece O'

Recitado. Fallado. Recit: Fall:  
 homem da cara - vel-la QUE QUER LÁ? Volt'atraz q. vaes per - di - do POR QUE? A

Recit: Fall: Recit: Fall:  
 mulher que levas no bar-co QUE TEM? É ca-sa-da tem ma - ri - do... LRRRA!!!!  
 D.C. ao principio

2.<sup>a</sup>

O' Sequeira, já não cazas,  
 Só se fôr no Maranhão,  
 Fost'aqui pedir a moça,  
 Mas disseram-te que não.

O' homem da Caravella, &c.

3.<sup>a</sup>

Barra fóra, barra dentro,  
 Sobr'a tolda do navio,  
 Jurei-te: Serei só teu....  
 Porque sou homem de brio.

O' homem da Caravella, &c.

4.<sup>a</sup>

Vou mar fóra, vem eommigo,  
 Oh que rica viajada!...  
 Que importa digão de terra:  
 Essa mulher vai roubada!...

O' homem da Caravella, &c.

5.<sup>a</sup>

Mulatinhas da Bahia,  
 Bem tostadinhas na côr...  
 Não sou eu que vá traz d'ellas,  
 Só tu és o meu amor.

O' homem da Caravella, &c.

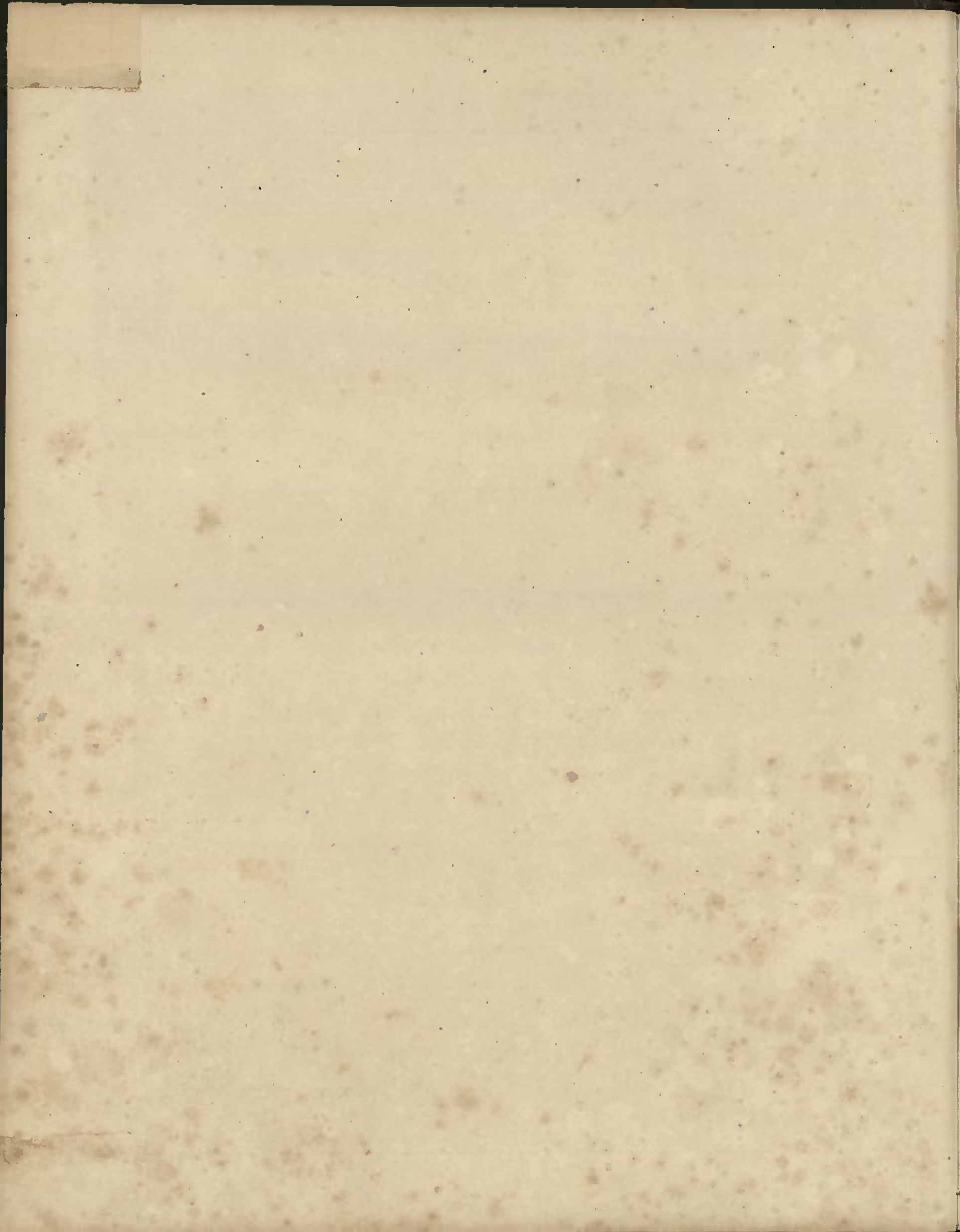

**Album**  
DE  
**MUSICAS NACIONAES**  
**PORTUGUEZAS**

CONSTANDO DE

*Cantigas e Tocatas usadas nos differentes Districtos e Comarcas  
das Provincias da Beira Traz-os-Montes e Minho*

*ESTUDADAS MINUCIOSAMENTE e TRANSCRIPTAS NAS RESPECTIVAS LOCALIDADES*

POR

**J. A. RIBAS**

151 N. 1 ACHULA da Comarca de Penafiel  
152 .. 2 VAREIRA do Conselho de Louzada  
153 .. 3 O TROLHA d'AFIVE ..  
154 .. 4 AS PENEIRAS ..  
155 .. 5 MARIQUINHAS MEU AMOR ..  
156 .. 6 O REGADINHO ..

157 N. 7 A RAPTADA ou o Caravelheiro do Montego  
158 .. 8 O IADO ATROADOR de Coimbra ..

PORTO

VILLA NOVA, FILHOS & COMP.<sup>as</sup>

Rua de S.<sup>ta</sup> Thereza, 26.

# O FADO ATROADOR

Nº 8.

DE COIMBRA.

CANTO.

Tempo de Landum

PIANO.

*Sempre piano*

✱

Retorno

✱

✱

Oh Fa-do que foste Fa-do Oh

*Bravo*

Fa-do que já não és. Oh Fa-do que te vi-raram *Bravo* da

© Bra-vo

ca-be-ça par'os pés, Oh Fa-do que te vi-ra-ram *Bravo* da

*FINAL.*

ca-be-ça par'os pés, *D.C. 8*

*FINAL.*

*D.C. 8*

*cres* *F* *FF*

*F* *FF*

2º

Que importa que o mundo falle?!..  
 Que importa que o mundo diga  
 Que vai esta trossa toda, *Bravo* ©  
 Furtar hũa rapariga?!..

3º

Dem esses bravos! bem fortes;  
 Que tudo venha á janella.....  
 Entre outras moças bonitas, *Bravo* ©  
 Não heide ver se não ella!..

**Album**  
DE  
**MUSICAS NACIONAES**  
**PORTUGUEZAS**

CONSTANDO DE

*Cantigas e Tocatas usadas nas differentes Districtos e Comarcas  
das Provincias da Beira Tra-os Montes e Minho*

*ESTUDADAS MINUCIOSAMENTE e TRANSCRIPTAS NAS RESPECTIVAS LOCALIDADES*

POR

**J. A. RIBAS**

151 N. 1 ACHULA da Comarca de Penafiel  
152 " 2 VAREIRA do Conselho de Louzada  
153 " 3 O TROIA d'AFIFE  
154 " 4 AS PENIRAS  
155 " 5 MARIQUINHAS MEU AMOR  
156 " 6 O BEGADINHO

157 N. 7 A RAPTADA ou o Caravelheiro do Montego  
158 " 8 O FADO ATROADOR do Coimbra  
159 " 9 ACHULA do Conselho d' Amarante  
160 " 10 MANOEL TÃO LINDAS MOÇAS

PORTO

VILLA NOVA, FILHOS & COMP<sup>ª</sup>

Rua de S<sup>ta</sup> Thereza, 26.

4 1784406  
CB4830734

# A CHULA

## DO CONSELHO D'AMARANTE

(N.B. A cantoria pôde-se suprimir pela mão direita do Piano)

N.º 9.

Tempo justo.

PIANO.

Quem quer bem dorme na

ru-a. Quem quer bom dor-me na ru-a A porta do seu a - mor

Das pedras faz ca - be - cei-ra, das pedras faz ca - be -

-ceira, das estrel-las, co - ber - tor

Meu cora ção he re - lo-gio, meu cora-

-ção he re - logio Men peito dá ba - da - la - das *Return*

No dia em que te não ve-jo, no dia em que te não

ve-jo Trago as ho - ras con - ta - das

O meu a-mor da minh'

álma, O meu a-mor da minh' al-ma, Repa-ra e con-si-de-ra,

Que depois do mal estar feito que depois

do mal estar fei-to Já não va-le o s'eu sou-be-ra FINAL

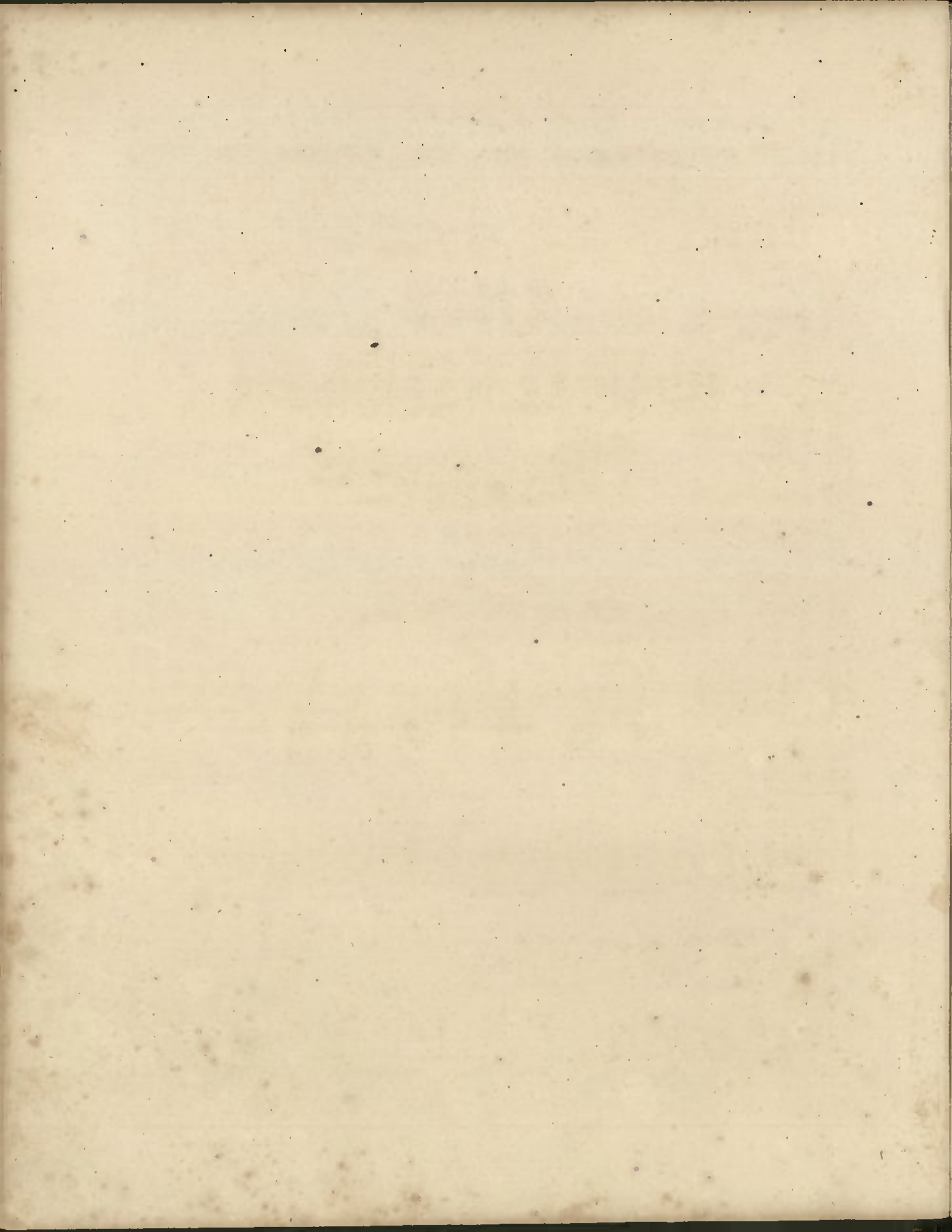

**Album**  
DE  
**MUSICAS NACIONAES**  
**PORTUGUEZAS**

CONSTANDO DE

*Cantigas e Tocatas usados nos differentes Districtos e Comarcas  
das Provincias da Beira Traz-os-Montes e Minho*

ESTUDADAS MINUCIOSAMENTE e TRANSCRIPTAS NAS RESPECTIVAS LOCALIDADES

POR

**J. A. RIBAS**

151 N. 1 ACHULA da Comarca de Penafiel  
152 .. 2 VAREIRA do Concelho de Louxada  
153 .. 3 OTROLHA d'AFIPE ..  
154 .. 4 AS PENEIRAS ..  
155 .. 5 MARIQUINHAS MEU AMOR ..  
156 .. 6 O BEGADINHO ..

157 N. 7 A RAPTADA ou o Caravelheiro do Mondego  
158 .. 8 O FADÓ ATROADOR de Coimbra ..  
159 .. 9 ACHULA do Concelho a' Amaranthe ..  
160 .. 10 MANOEL TÃO LINDAS MOÇAS ..

PORTO

VILLA NOVA, FILHOS & COMP.<sup>ª</sup>

Rua de S.<sup>ta</sup> Thereza, 26.

# MANOEL TÃO LINDAS MOÇAS

S. MARTINHO de DUME, em BRAGA.

N. 10

MARCIAL

**TRIO**

*Bate o remo.*  
*sempre forte*

TRIO section of musical notation, starting with the instruction *Bate o remo.* and *sempre forte*.

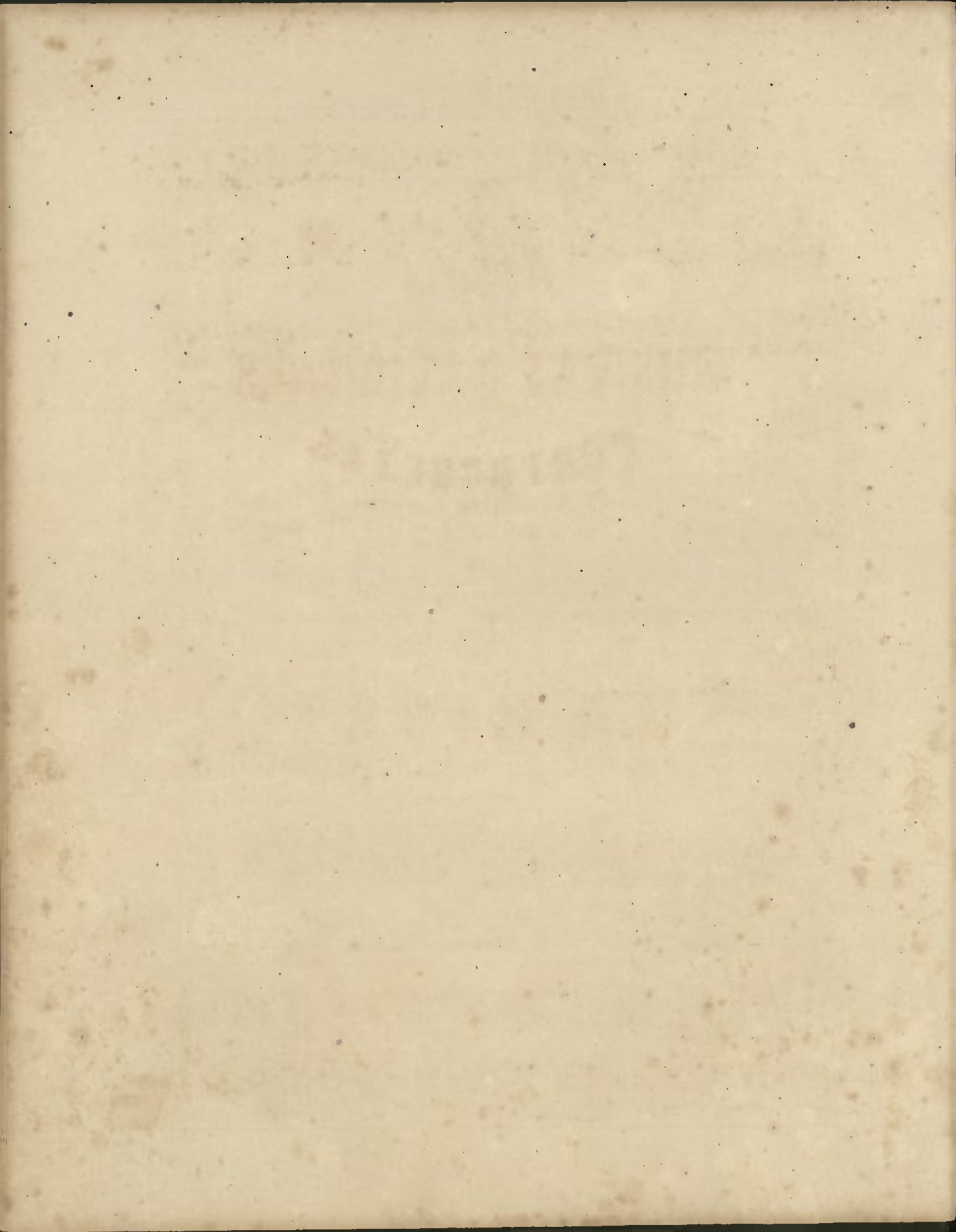

**Album**  
DE  
**MUSICAS NACIONAES**  
**PORTUGUEZAS**

CONSTANDO DE

*Cantigas e Tocadas usadas nos differentes Districtos e Comarcas  
das Provincias da Beira Traç-os-Montes e Minho*

ESTUDADAS MINUCIOSAMENTE E TRANSCRIPTAS NAS RESPECTIVAS LOCALIDADES

POR

**J. A. RIBAS**

151 N. 1 ACHULA da Comarca de Penafiel  
152 " 2 VAREIRA do Conselho de Louzada  
153 " 3 OTROIHA CAFFE  
154 " 4 AS PENEIRAS  
155 " 5 MARIQUINHAS MEU AMOR  
156 " 6 O BEGADINHO

157 N. 7 A RAFTADA ou o Caravelheiro do Montego  
158 " 8 O FADO ATROADOR de Coimbra  
159 " 9 ACHULA do Conselho d' Amarante  
160 " 10 MANOEL TÃO LINDAS MOCAS  
161 " 11 A TRUCANA d'ALDEA Cantiga de Villa Real  
162 " 12 O FADO Rigoroso

PORTO

VILLA NOVA, FILHOS & COMP.<sup>ª</sup>

Rua de S<sup>ta</sup> Thereza, 26.

# A TRICANA D'ALDEA

CANTIGA DE VILLA REAL.

Nº 11

INTRODUÇÃO.

a tempo

VOZ.

PIANO

Andante sentimental.

Tri -

sempre *p*

ralentando.

Longa.

sempre *p*

-ca-na d'al-dê-a Que fa-zes a-qui? Trica-na d'al-dê-a Que

fa-zes a-qui? És mei-ga, sin-ce-ra, Eu gos-to de ti. És

Estrevelho.

mei-ga, sin-ce-ra, Eu gos-to de ti. Nos montes, na ser ra, Meu

pei - to sen - ti - o Sauda - des por el - la, Mas el - la fo - gio Nos

montes, na serra, Meu pei - to sen - ti - o, Sau - da - des por el - la, Mas

*Final*

el - la fu - gio

*FIM*

2ª  
 Teu rosto m'incanta,  
 Linda Tricaninha,  
 Não fujas, não fujas,  
 O meiga pombinha.  
 Estrevilho, &c

4ª  
 Não penses que trago  
 Punhal d'assassino;  
 Sou homem, respeito  
 Da sorte o destino.  
 Estrevilho, &c

3ª  
 Que fazes sósinha  
 Nesta serrania,  
 Vestida d'incanto  
 Cheia d'alegria?  
 Estrevilho, &c.

5ª  
 Ingrata, fugiste  
 Deixaste-me só  
 Nos montes, na serra  
 Sem pena, nem dó.  
 Estrevilho, &c.

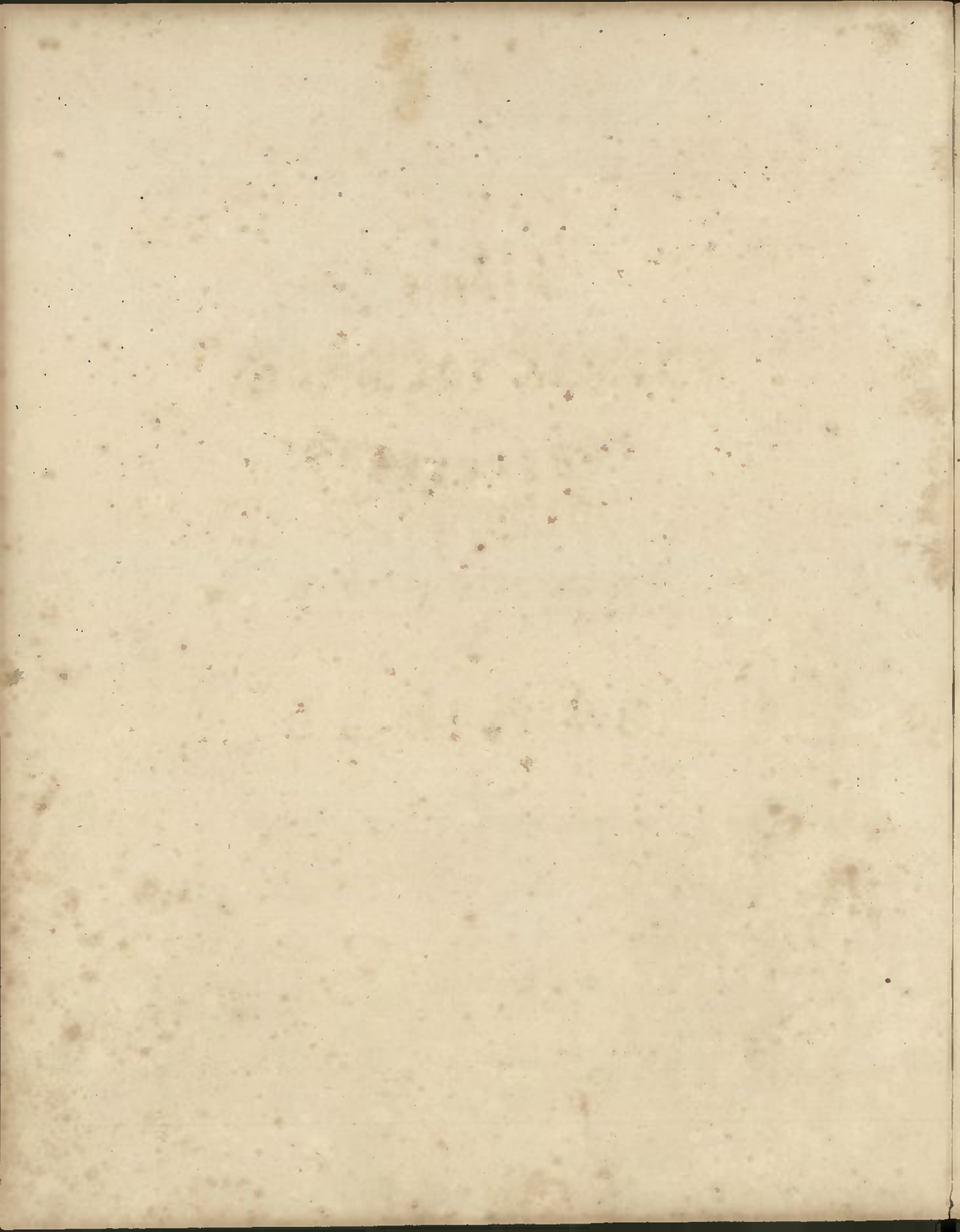

**Album**  
DE  
**MUSICAS NACIONAES**

**PORTUGUEZAS**

CONSTANDO DE

*Cantigas e Tocatas usadas nos differentes Districtos e Comarcas  
das Provincias da Beira Tra-os Montes e Minho*

ESTUDADAS MINUCIONAMENTE E TRANSCRIPTAS NAS RESPECTIVAS LOCALIDADES

POR

**J. A. RIBAS**

151 N. 1 ACHUA da Comarca de Penafiel  
152 „ 2 VAREIRA do Conselho de Louzada  
153 „ 3 O THOLIA d'AFIVE  
154 „ 4 AS PENEIRAS  
155 „ 5 MARIQUINHAS MEU AMOR.....  
156 „ 6 O REGADINHO .....

157 N. 7 A RAPTADA ou o Caravelheiro do Mondego  
158 „ 8 O IADO ATROADOR de Coimbra .....

159 „ 9 ACHUA do Conselho d' Amarante .....

160 „ 10 MANOEL TÃO LINDAS MOÇAS.....

161 „ 11 A FRICANA d'ALDEA - Cantiga de Villa Real

162 „ 12 O FADO Rigoroso .....

PORTO

VILLA NOVA, FILHOS & COMP.<sup>o</sup>

Rua de S.<sup>ta</sup> Thereza, 26.

# O FADO RIGOROSO DA FIGUEIRA DA FOZ

COM VARIACÖES PARA PIANO.

Tempo de Landum.

**PIANO**

*melancolico.*

**1ª VAR.**

*p* *bem ligado*

*parlante*

*pp e ligeiro*

**2ª VAR.**

*brincando con abandono*

8<sup>a</sup>  
2 5 3 1 2

3<sup>a</sup> VAR.

*sentido.*

3 3 2 1 3 2 1 3 2 1 3 2 1 3

D.C.  
ad libit.

