2,50 OFERTA

Boletim n.º 11 da S.G.L. Série n.º 16.

R. 141249

Estudos do planalto do Districto de Benguella

De "Silva Porto" (Bihé) a "Ferreira d'Almeida" (Mochico) por Alfredo Filippe de Andrade, Regente Agricola da Provincia

1896 ~ 1897

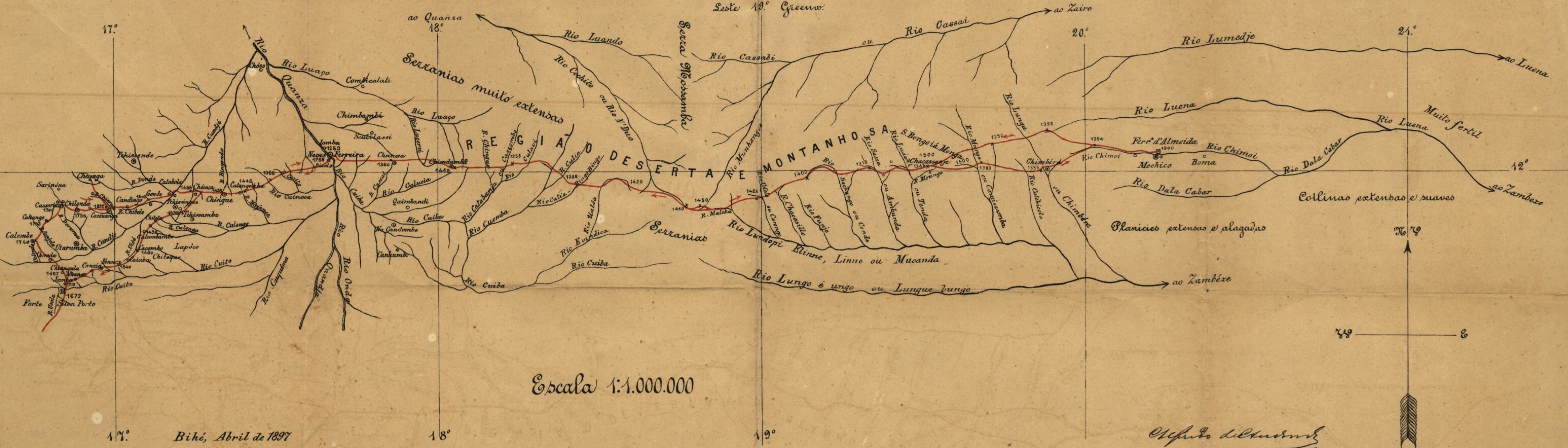

Bihé, Abril de 1897

Alfredo de Andrade
Regente Agricola da Provincia

2,50 OFERTA

Boletim n.º 11 da S.G.L. – Série n.º 16.

R. 141249