

**NOUVELLE CARTE**  
des Mers comprises entre  
**LE DÉTROIT DE BANCA ET P. TIMON,**  
avec la partie Orientale  
**DU DÉTROIT DE MALAC.**

Echelle de 20 Lieues Marines de France.  
1 2 3 4 5 10 15 20

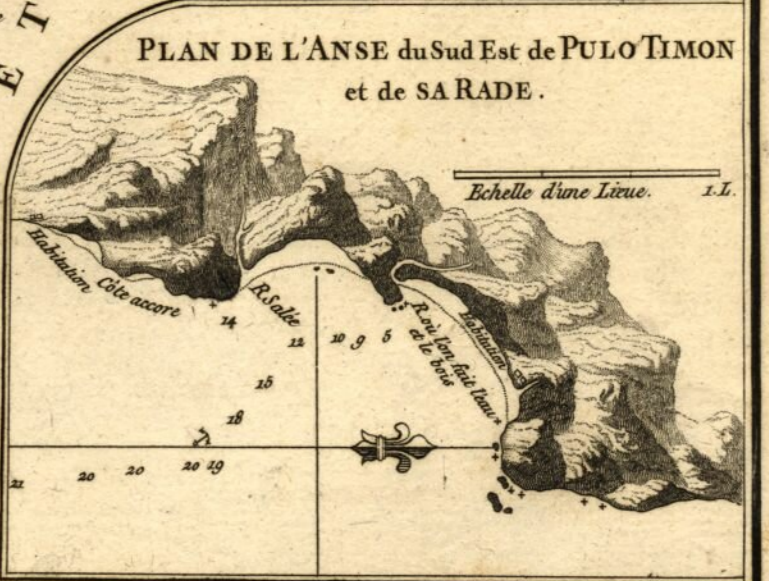

Cet espace est rempli d'un grand nombre d'Isles et d'Islets, qu'on appelle les ANAMBAS, l'Isle ne s'étend rien de positif de leur grandeur ni de leur figure. Celle qui a trois Islets est seulement pour faire connoître quelle est; et qu'elle soit environ à cette distance de P. Aor et de P. Timon, suivant les journaux de Nuyssier.

Ici sont les Isles du S. Esprit suivant les anciennes Cartes.

Les Isles ont été vues par le Sieur de Philbert, Lieutenant de France de Cebu, en 1745.

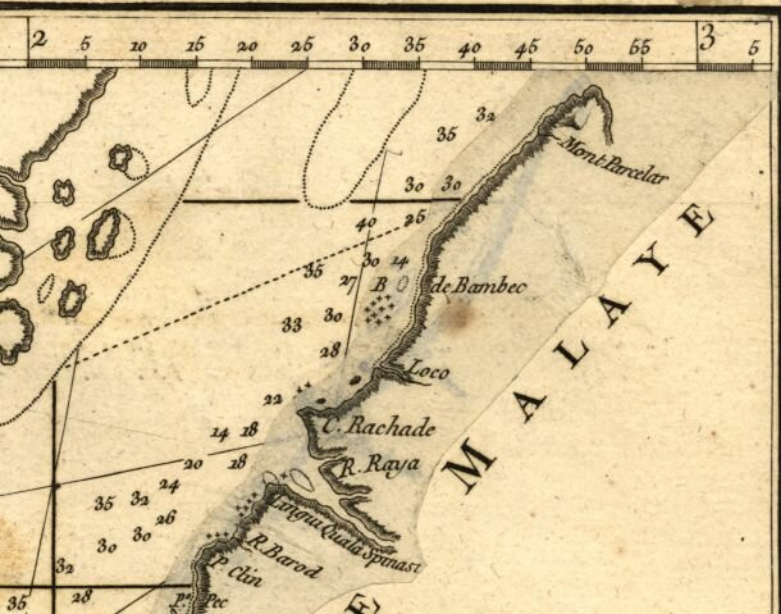



g thor  
 ose T  
 E T

PLAN DE L'ANSE du Sud Est de PULO TIMON  
 et de SA RADE .

Echelle d'une Lieue. 1.L.



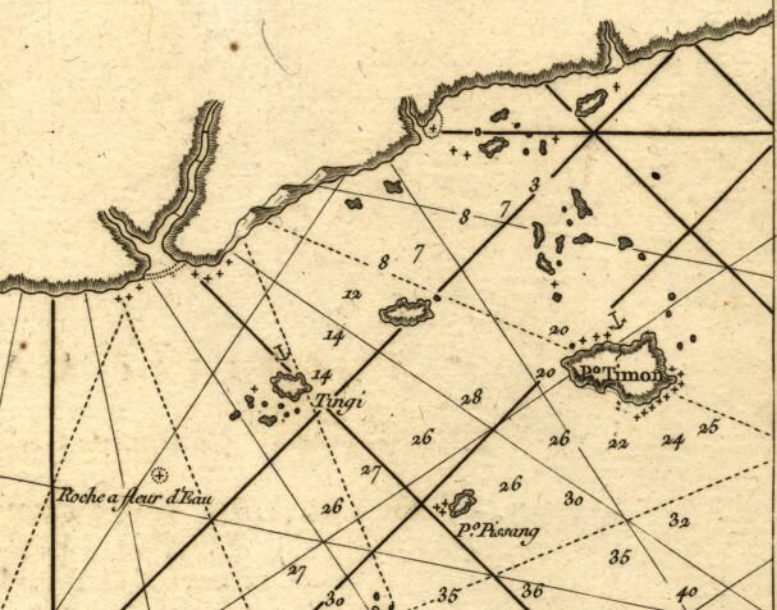

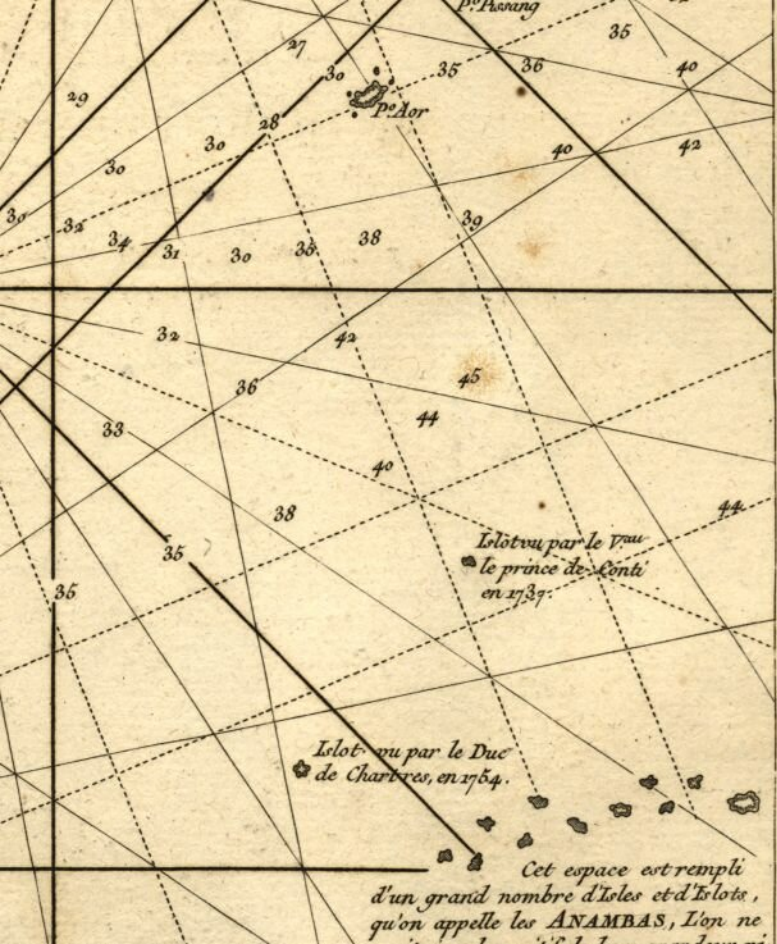

Cet espace est rempli  
 d'un grand nombre d'Isles et d'Islets,  
 qu'on appelle les ANAMBAS, L'on ne

Cet espace est rempli  
d'un grand nombre d'Isoles et d'Islots,  
qu'on appelle les ANAMBAS, L'on ne  
sait rien de positif de leur grandeur ni  
de leur figure, Celles qu'on a tracés ici sont  
seulement pour faire connoître qu'elles exis-  
tent, et qu'elles sont environ a cette distance  
de P<sup>o</sup>AOR et de P<sup>o</sup>TIMON, suivant les jour-  
naux des Navigateurs.

ont été vues  
par le Philibert, L'aimable  
de Conti, en 1745.

